

MON ENFANT A -T'IL DES KILOS EN TROP ?

Le médecin pèse et mesure votre enfant régulièrement pour construire sa courbe de corpulence dans le carnet de santé, grâce à l'Indice de Masse Corporelle (IMC).

Une **Prise de Poids Excessive (PPE)** est importante à repérer, car c'est un facteur de risque de l'obésité.

PPE ET OBÉSITÉ : RÉAGIR VITE, C'EST MIEUX TRAITER.

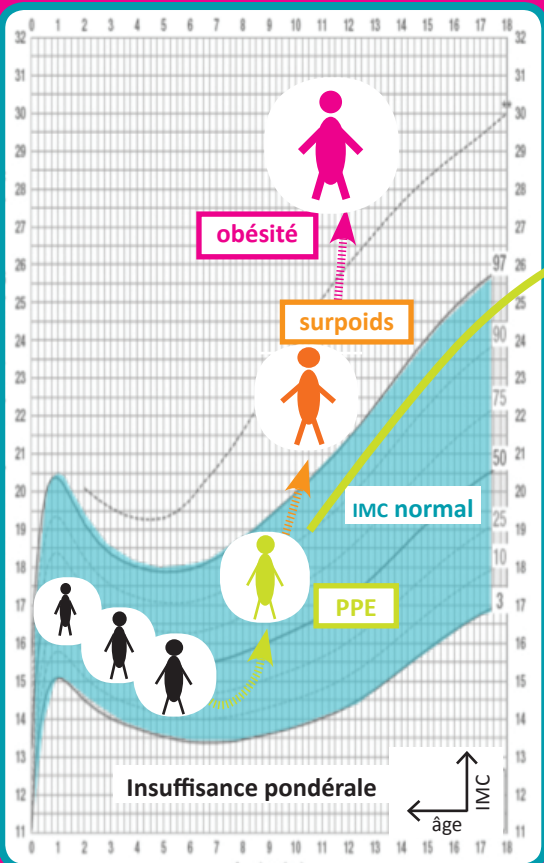

La courbe de corpulence

$$\text{IMC} = \frac{\text{Poids (kg)}}{\text{Taille}^2 \text{ (m)}}$$

Réagissez dès que votre enfant change de couloir !

Améliorer son hygiène de vie et son équilibre alimentaire c'est offrir une bonne santé à toute la famille.

LE RÉPPOP38 C'EST...

POUR QUI ?

Pour les enfants et les adolescents jusqu'à 18 ans, habitant en Isère.

QUOI ?

Prévenir, Dépister, Traiter l'obésité de l'enfant et de l'adolescent.

POURQUOI ?

Parce que l'obésité est un vrai problème de santé . . .

... MAIS PAS UNE FATALITÉ !

AVEC QUI ?

Médecins
Diététiciens
Psychologues
Educateurs Sportifs

OÙ ?

Dans les cabinets de consultation des professionnels adhérents au RÉPPOP38.

Parce qu'il est toujours possible d'agir . . .

LE RÉPPOP38 VOUS PROPOSE UN PARCOURS DE SOINS EFFICACE

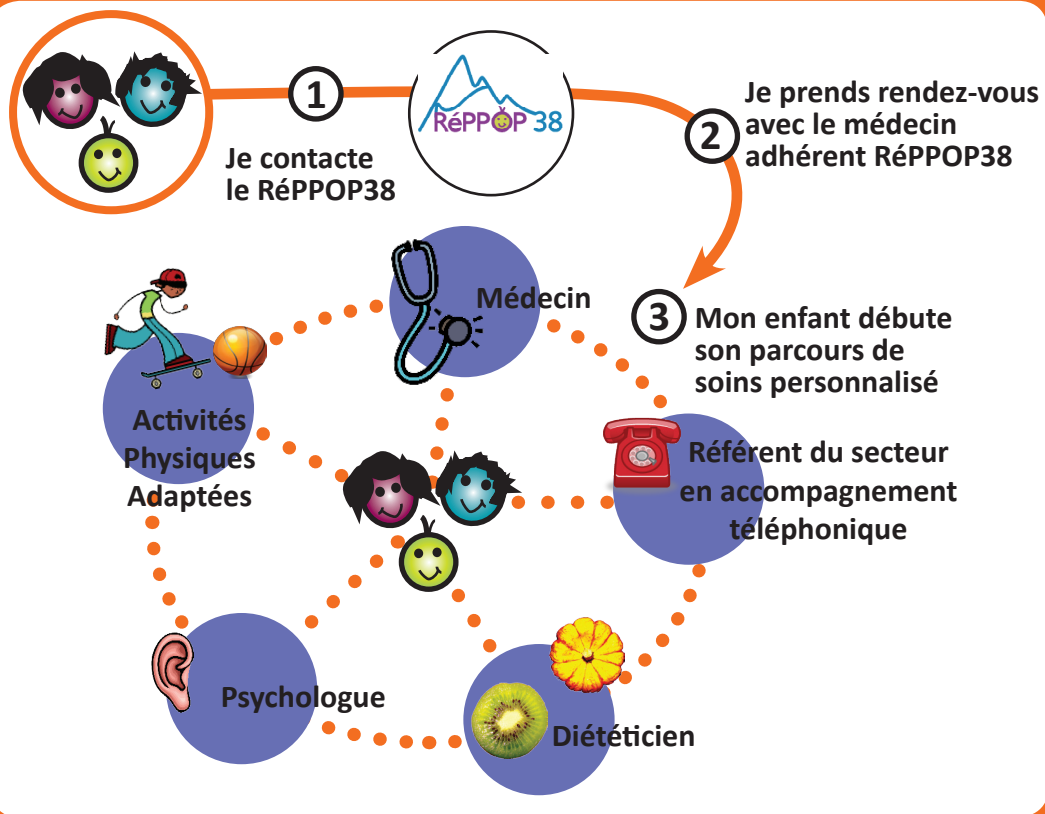

GCS-MRSI
Unité thématique RéPPOP38
16, rue du Tour de l'Eau
38400 Saint Martin d'Hères
• • • • •
reppop38@mrsi.fr

CONTACTEZ-NOUS :

Par téléphone au :
04 76 24 90 33
du lundi au vendredi
de 8h30 à 16h30



www.reppop38.org

GCS MRSI
Groupement de
Coopération Sanitaire
Maison des Réseaux de Santé de l'Isère

Réseau de
Prévention et
Prise en charge
de l'Obésité
Pédiatrique
en Isère



Si votre enfant
a un excès de poids ...



... Une équipe
de professionnels
est là pour vous
accompagner.